「これはなんて楽しくて便利な家だ！」

収納力抜群の「基礎蔵の家」　完成見学会

裾野市茶畑にとても素敵なお宅が完成しました。
日当たりの良い建物南面には大きな木製デッキと庇をかけた
カバードポーチを造りました。多目的な使い方が出来るので雨の
多いこの時期などには大変便利です。又、年々と増えてゆく荷物を
便利に収納できる基礎蔵も採用。使い勝手の良さをぜひご体感下さい。

内覧会日時　5月31日（Sat）6月1日（Sun）
場所/裾野市茶畑　向田小学校近く
連絡先　電話　055-921-8877
携帯　090-1783-5296　斉藤
電子メール　office@nakanishicc.co.jp

Check Point 1　明るく楽しい吹き抜けリビング

開放感溢れる高基礎のリビングには
無垢材と漆喰をふんだんに使い、
気持ち良い空間に仕上がりました。
リビング続きの和室にあえて段差を付け、
腰掛ける事の出来る様にしました。
地面から1階の床が1.6m有り、開放感たっぷりです。

Check Point 2　収納力と開放感を兼ね備えた高基礎地下空間

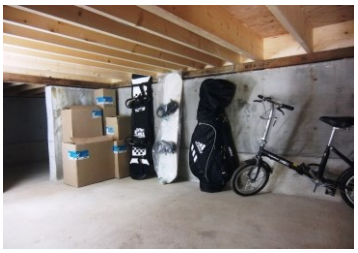

通常の基礎より1m高い基礎にし
基礎外断熱しているので、床下が室内と同じ
温熱環境になっています。
床下全体がまるで地下室の様な空間になり、
大切なモノの収納や食料品の保管に最適です。

Check Point 3　便利なカバードポーチとインナーバルコニー

玄関からリビングまで大きな庇をつけた
コロニアルスタイルのカバードポーチは、
雨の日の子供遊び場や、洗濯物を干したりと
大活躍のスペースです。
さらに２階にもインナーバルコニーがあり、
洗濯物の多い日も安心です。

Check Point 4 使い勝手の良い動線計画を実現

プランのスタートから引渡しまで担当の設計士と
一緒に造っていくBespoke Styleの家作り、
このお宅でも、廊下等無駄なスペースの少ない
オープンプランニングの設計手法を採用し、
実面積の削減を達成しました。
ダイニングの床は、手軽に水ぶき出来る
テラコッタタイルを採用しました。

Check Point 5 素敵な輸入資材をふんだんに使用

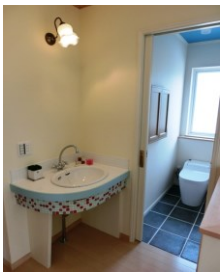

国際基準の緩さで使いやすい無垢階段や
北欧の厳しい環境で使われている木製断熱玄関ドア
一般クロスと同額で施工できる北米漆喰仕上げ、
その他床材や室内ドアなどにふんだんに無垢材を使用、
目に見えない換気基準も厳しい北欧、北米基準です。

※案内図　裾野市向田小学校を目標にお越し下さい

有限会社 中西工務店
tel.055-921-8877
〒410-0058 静岡県沼津市沼北町1-9-19
http://nakanishicc.co.jp